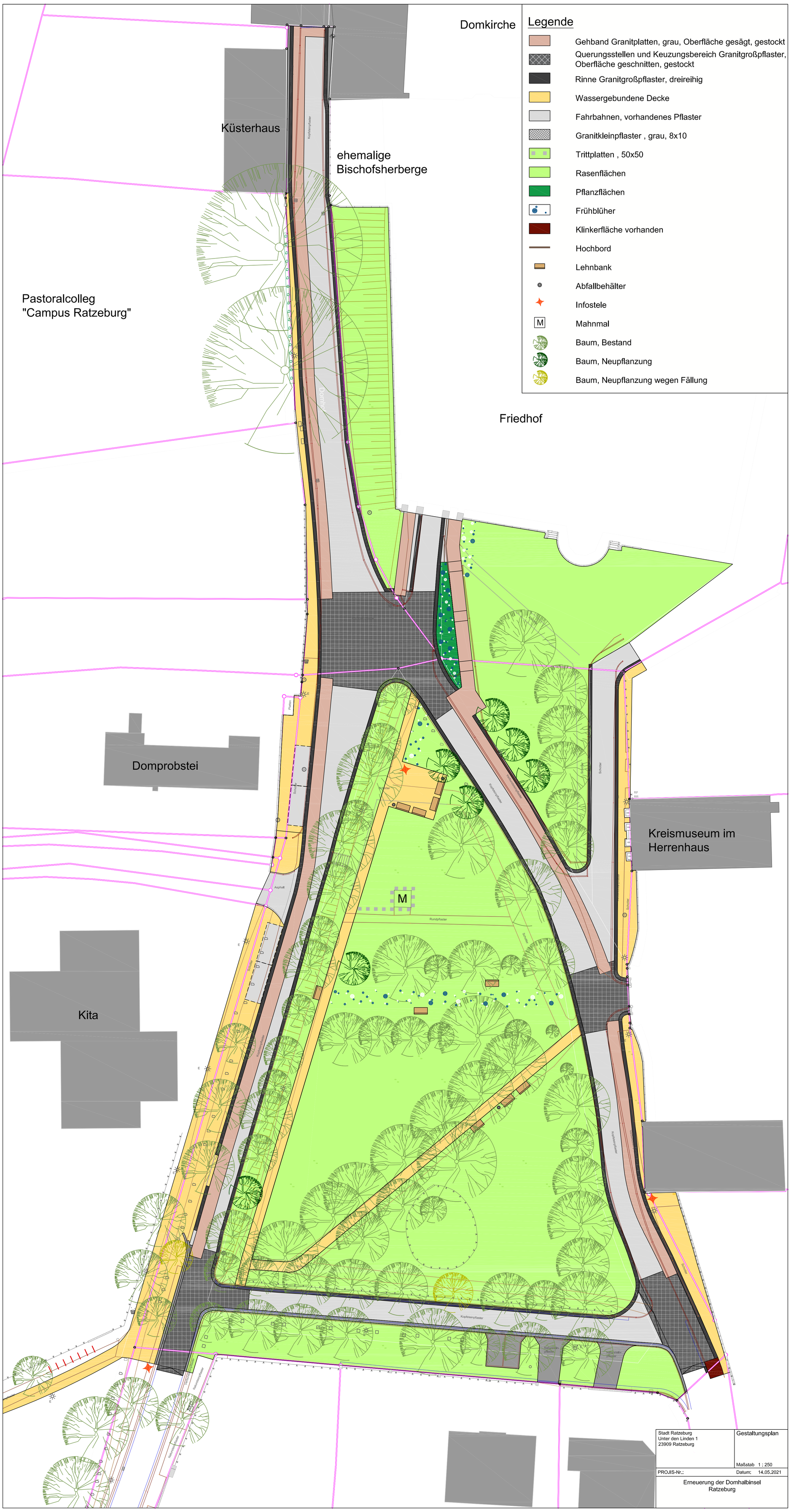
Domkirche
Legende
Gehband Granitplatten, grau, Oberfläche gesägt, gestockt
Querungsstellen und Keuzungsbereich Granitgroßpflaster, Oberfläche geschnitten, gestockt
Rinne Granitgroßpflaster, dreireihig
Wassergebundene Decke
Fahrbahnen, vorhandenes Pflaster
Granitkleinpflaster , grau, 8x10
Trittplatten , 50x50
Rasenflächen
Pflanzflächen
Frühblüher
Klinkerfläche vorhanden
Hochbord
Lehnbank
Abfallbehälter
Infostele
Mahnmal
Baum, Bestand
Baum, Neupflanzung
Baum, Neupflanzung wegen Fällung
Küsterhaus
ehemalige Bischofsherberge
Pastoralcolleg "Campus Ratzeburg"
Friedhof
Domprobstei
Kreismuseum im Herrenhaus
Kita
M
Stadt Ratzeburg
Unter den Linden 1
23909 Ratzeburg
Gestaltungsplan
Maßstab 1 : 250
PROJIS-Nr.:
Datum: 14.05.2021
Erneuerung der Domhalbinsel Ratzeburg